BLOK D
III PIĘTRO

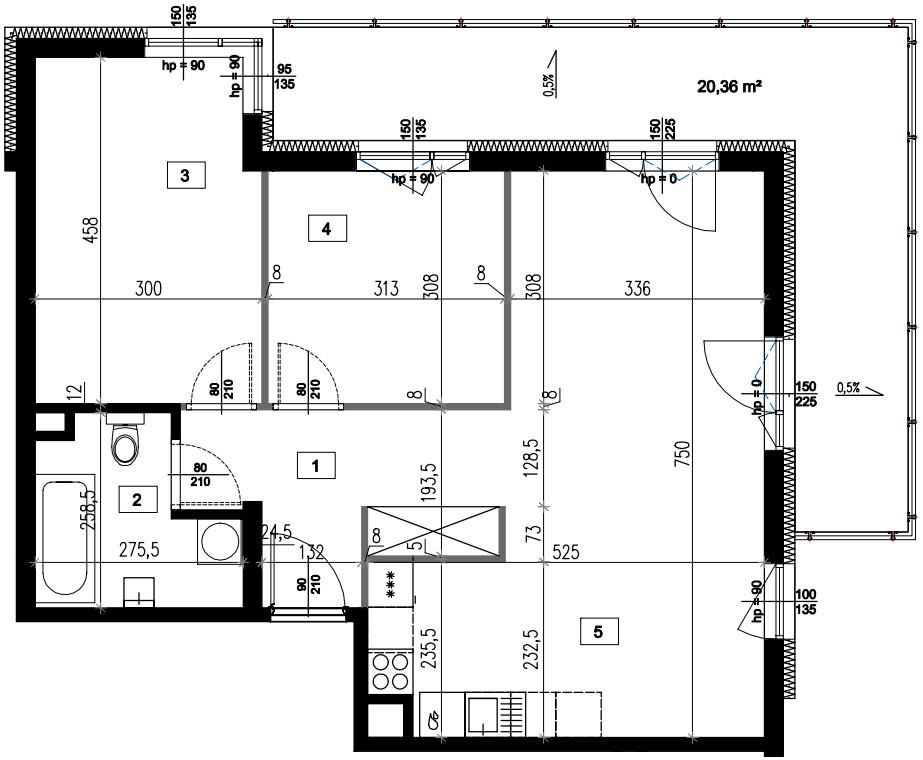

WISDOM DEVELOPER Sp. z o.o.
ul. Piaskowa 124 b
97-200 Tomaszów Maz.

Dział sprzedaży:

tel. 502 353 889

Uwaga!
- Powierzchnia liczona zgodnie z normą PN - ISO 9836:1997
- Wyposażenie tylko w celach prezentacji, nie stanowi zobowiązania umownego

- ściany stałe
- ściany nadające sie do demontażu

LOKAL MIESZKALNY NR 44			
1	PRZEDPOKÓJ	GRES	8,23
2	ŁAZIENKA	GRES	5,47
3	POKÓJ	PANELE	13,21
4	POKÓJ	PANELE	9,51
5	SALON + ANEKS KUCHENNY	GRES / PANELE	29,06
		POWIERZCHNIA UŻYTKOWA:	65,48